

D-D metszet m 1:100
L1-lakás

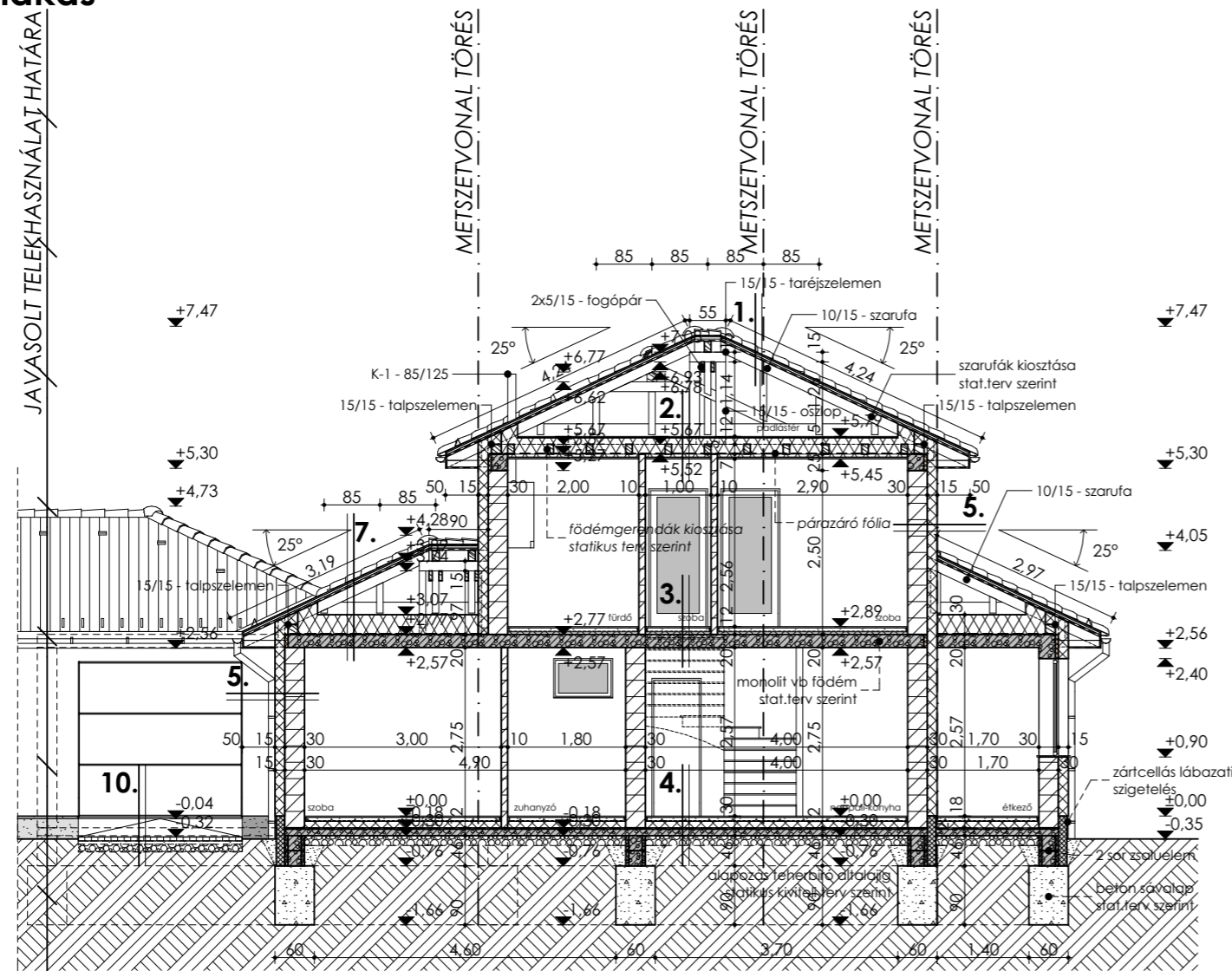

E-E metszet m 1:100
L2-garázs

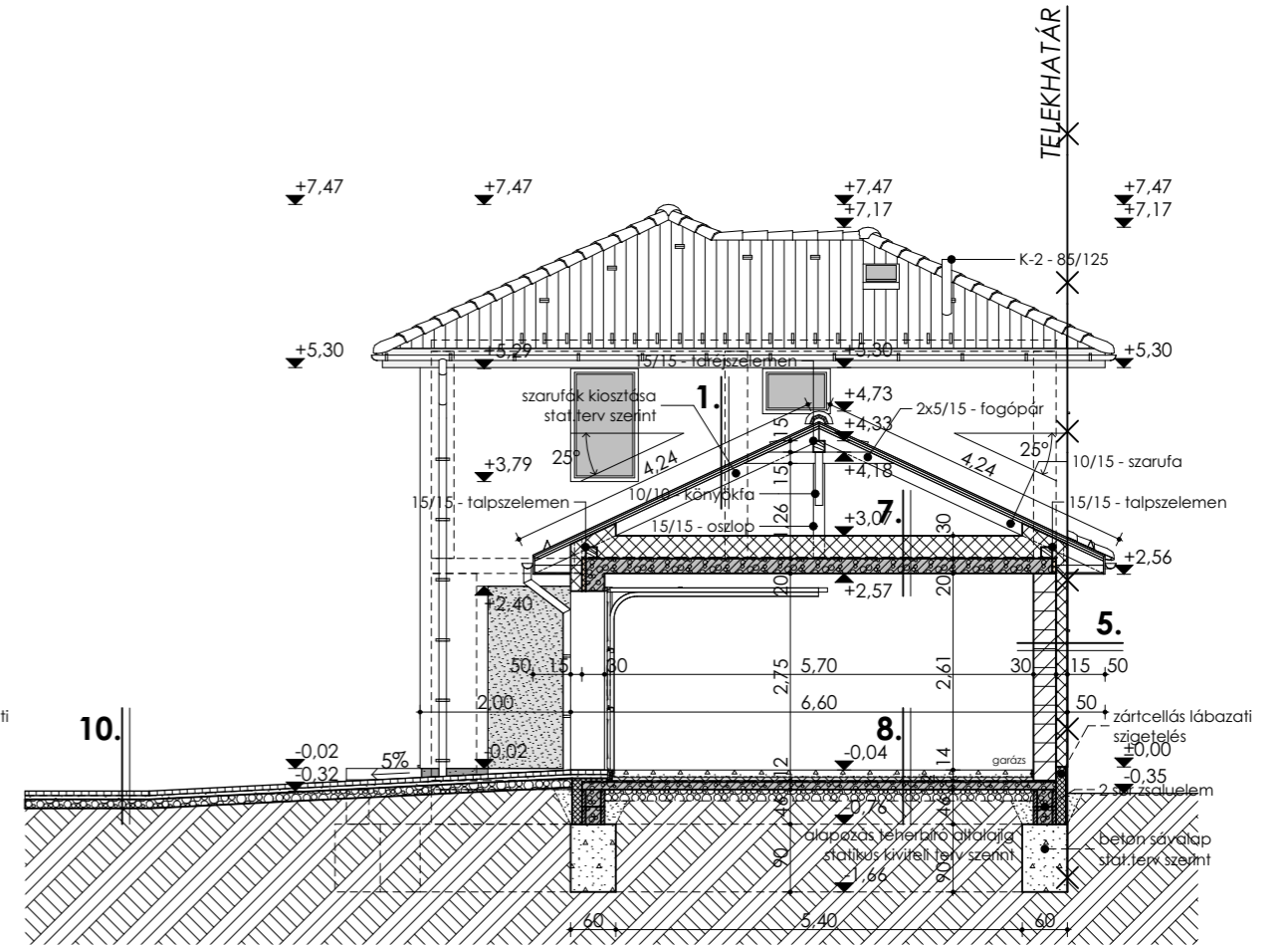

Rétegrendek:

- 1.** cserépfedés natúr színben
- tetőléc 3 cm
- ellenléc 3 cm
- tetőfólia 1 rtg.
- szarufa 15 cm
- 2.** ritkított deszkázat közlekedési sávban
- fa gerenda (10/15) közöttte ásványgy. hőszig. 25 cm
- lécváz közöttte: ásv.hőszig. 5 cm
- párazáró fólia 1 rtg.
- gipszkarton burkolat 1 rtg.
- glettelés, festés
- 3.** kerámia burkolat/lam.parketta
- rug. ragasztóréteg/alátéthabfólia 1 cm
- aljzatbeton 6 cm
- fólia
- AUSTROTHERM AT-L4/20 lépéshang szig. 4 cm
- monolit vb. földém 20 cm
- vakolat 1 cm
- glettelés, festés

- 4.** padlóburkolat
- aljzatbeton 6 cm
- technológiai szigetelés 1 rtg.
- AUSTROTHERM AT-100 hőszig. 10 cm
- VILLAS ELASTOVIL E-G 4 G/K talajnedvesség elleni szigetelés 1 rtg.
- vasalt aljzat 12 cm
- kavicságy 15 cm
- földfeltöltés
- termett talaj
- 5.** homlokzati színvakolat
- Dryvit vakolatrendszer 15 cm
- Leiertherm 30 falazóblokk 30 cm
- mészvakolat 1 cm
- glettelés, festés
- 5*.** belső oldali vakolat
- Dryvit vakolatrendszer 15 cm
- Leiertherm 30 falazóblokk 30 cm
- mészvakolat 1 cm
- glettelés, festés

- 6.** kerámia burkolat/lam.parketta
- rug. ragasztóréteg/alátéthabfólia 1 cm
- aljzatbeton 6 cm
- fólia
- AUSTROTHERM AT-L4/20 lépéshang szig. 4 cm
- monolit vb. földém 20 cm
- Dryvit vakolatrendszer 17 cm
- homlokzati színvakolat
- 7.** ritkított deszkázat közlekedési sávban
- ásványgy. hőszig. 2,5 cm
- 30 cm
- fólia 1 cm
- monolit vb. földém 20 cm
- vakolat 1 cm
- glettelés, festés
- 8.** aljzatbeton 10 cm
- technológiai szigetelés 1 rtg.
- AUSTROTHERM AT-100 hőszig. 4 cm
- VILLAS ELASTOVIL E-G 4 G/K talajnedvesség elleni szigetelés 1 rtg.
- vasalt aljzat 12 cm
- kavicságy 15 cm
- földfeltöltés
- termett talaj

- 9.** terasz rétegrend
- fagyálló ker. burk. ragasztva 2 cm
- kent vízszigetelés 1 rtg.
- lejtést adó beton 5-11 cm
- vasalt aljzat 12 cm
- kavicságy 15 cm
- földfeltöltés
- termett talaj
- 10.** térkő burkolat
- homokágyazat 6 cm
- kavicságy 5 cm
- földfeltöltés 12 cm
- termett talaj

Anyagjelölés:

- hőszigetelés
- zártcellás hőszigetelés
- vázkerámia falazóblokk
- válszfal lap
- vasbeton szerkezet
- beton szerkezet
- termett talaj

Rajz megnevezése:	D-D és E-E METSZET	Lépték:	M 1:100
Munka megnevezése:	Kétlakásos lakóház Bejelentési terv	Rajzszám:	É-6
Építési cím:	9099 Pér, Sági utca	Helyrajzi szám:	1286/20
Építető:	Sféra 2005 Kft, 9024 Győr, Szent Imre utca 102.		
	Felelős tervező:	Pálla Károly É 08-0548	Aláírás:
	Munkatárs:	Béres Csaba	Rajzlap mérete: 420x297
PallaStudio Kft	tel: +36/20-480-8140 web: www.pallastudio.hu	+36/20-221-5666 e-mail: pallastudio@gmail.com	2019. július

Ez a terv szerzői jog által védett szellemi termék. A terv építési engedélyezésre szolgál, a kiviteli tervet nem helyettesíti!