

Emeleti alaprajz M 1:100

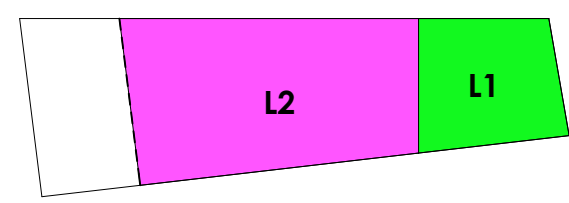
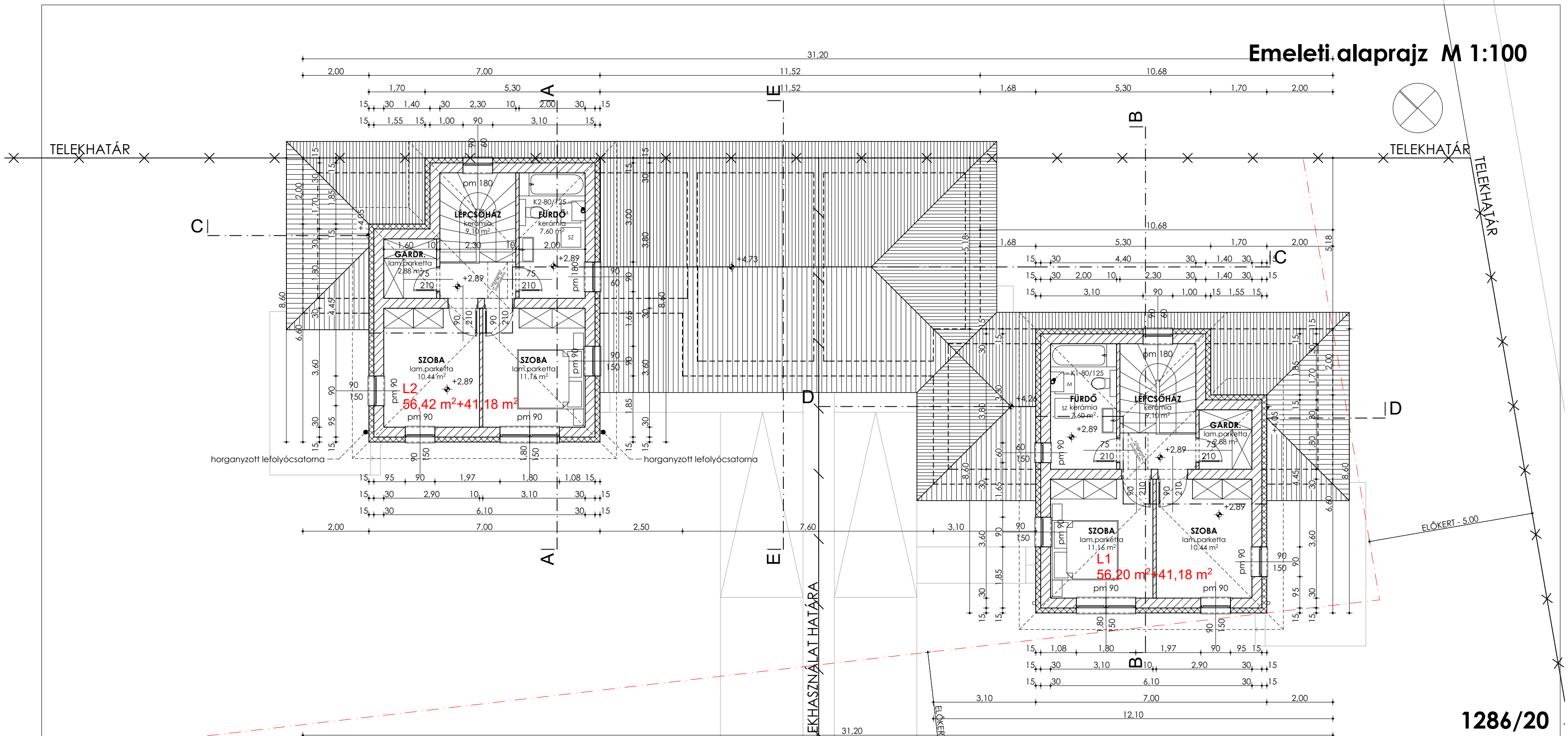

- L1 telek - 408 m²
- L2 telek - 1002 m²
- Telek - 1805 m²
- Figyelembe vehető telekméret - 1x10 m²
- Beép. - 227,77 m² (16,15%)
- Zöld - 1062,39 m² (75,35%)

- Anyagjelölés:**
- hőszigetelés
 - vázkerámia falazóblokk
 - válaszfal lap
 - fagyálló kerámia burkolat
 - viacolor burkolat
 - fű

1286/20

Rajz megnevezése:	EMELETI ALAPRAJZ		Lépték:	M 1:100
Munka megnevezése:	Kétlakásos lakóház Bejelentési terv		Rajzszám:	É-3
Építési cím:	9099 Pér, Sági utca		Helyrajzi szám:	1286/20
Építető:	Sféra 2005 Kft, 9024 Győr, Szent Imre utca 102.			
	Felélős tervező:	Pálla Károly	É 08-0548	Aláírás:
	Tervező munkatárs:	Béres Csaba		Rajzlap mérete: 500x297
PallaStudio Kft	tel: +36/20-480-8140 web: www.pallastudio.hu	+36/20-221-5666 e-mail: pallastudio@gmail.com	2019. július	
Ez a terv szerzői jog által védett szellemi termék. A terv szakági tervekkel együtt érvényes!				